

# Migratie instructie

Theramon Cloud

**ORTHOSMART B.V.**  
**VERSIE 2019**  
**8 FEBRUARI 2019**

# Migratie instructie

## Theramon Cloud

### Inhoudsopgave

|   |          |
|---|----------|
| <b>2. REGISTREREN BIJ THERAMON CLOUD .....</b>            | <b>2</b> |
| 2.1 REGISTREREN NIEUWE GEBRUIKER.....                     | 2        |
| 2.2 INSTALLEREN THERAMON CLIENT .....                     | 4        |
| 2.3 OPHALEN ADRES EN ACCES CODE.....                      | 7        |
| 2.4 INSTELLEN THERAMON AZURE CLIENT .....                 | 9        |
| 2.5 DATA OVERZETTEN VAN THERAMON NAAR THERAMON CLOUD..... | 10       |
| 2.5.1 EXPORT MAKEN VAN UW GEGEVENS .....                  | 10       |
| 2.5.2 DATA UPLOADEN NAAR DE CLOUD.....                    | 11       |

# Migratie instructie

Theramon Cloud

## 2. Registreren bij Theramon Cloud

### 2.1 Registreren nieuwe gebruiker

Als nieuwe gebruiker van de Theramon Cloud heeft u van Orthosmart een (nieuwe) licentie ontvangen voor het gebruik van de Cloud software. Met behulp van deze licentie kunt u een nieuwe gebruiker registreren in de Theramon cloud software. Hiervoor moet u de volgende stappen doorlopen:

1. Start een internet browser (Firefox, Google Chrome, Edge)
2. Ga naar het volgende internet adres: <https://cloud.thera-mon.com/> en klik op New User / Registration om naar het registratie scherm te gaan.

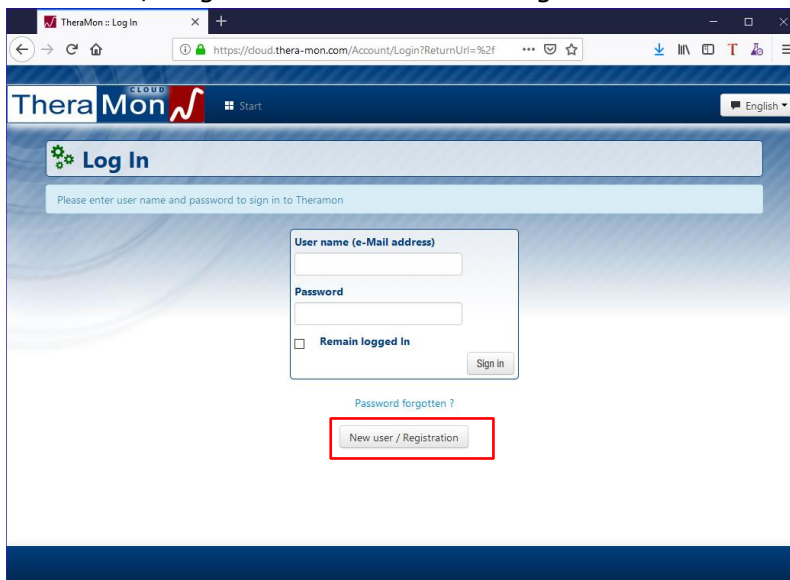

3. Voer de product key die u van Orthosmart ontvangen heeft in en klik op Next

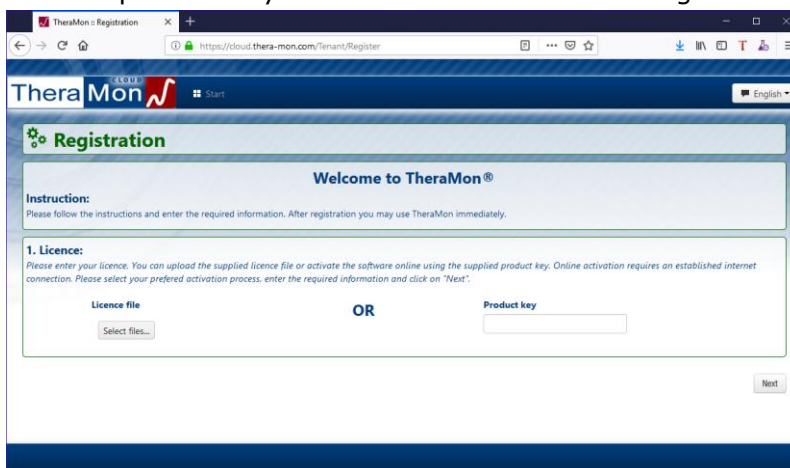

# Migratie instructie

## Theramon Cloud

4. U ziet nu de naam zoals die op de licentie is vastgelegd.

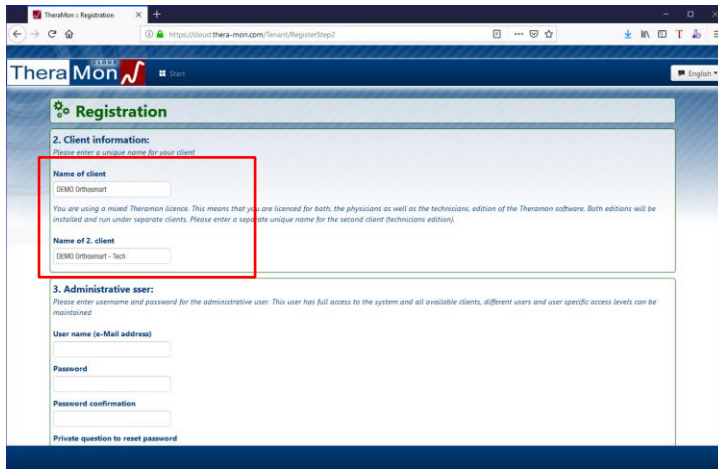

5. Vul de volgende gegevens in
- Emailadres voor uw gebruikersnaam
  - Wachtwoord 2x zodat wij zeker weten dat u uw wachtwoord goed heeft ingevuld.
6. Vul de gegevens aan met een beveiligingsvraag en antwoord. Deze zal u gesteld worden als u uw wachtwoord vergeten bent

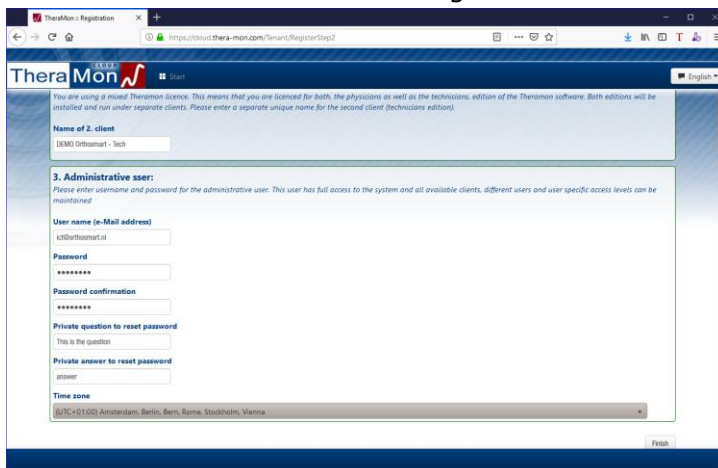

7. Klik op finish om de registratie af te ronden. U bent nu meteen ingelogd in de Theramon Cloud.

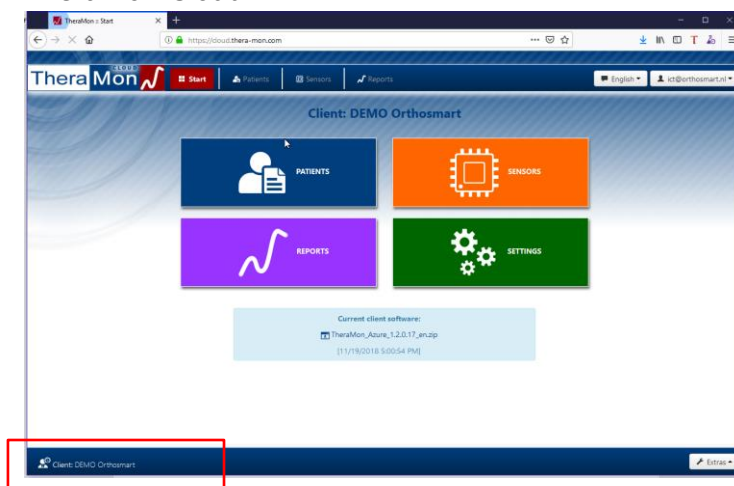

# Migratie instructie

## Theramon Cloud

### 2.2 Installeren Theramon Client

Voor het in de cloud kunnen opslaan van de gegevens die uitgelezen worden uit de chip moet de Theramon Client software (Theramon Azure) worden geïnstalleerd die u kunt downloaden als u bent ingelogd in de Cloud.

1. Start een internet browser (Firefox, Google Chrome, Edge)
2. Ga naar het volgende internet adres: <https://cloud.thera-mon.com/>  
Vul uw gebruikersnaam en wachtwoord in dat u bij paragraaf 2.1 heeft aangemaakt en klik op Sign in.

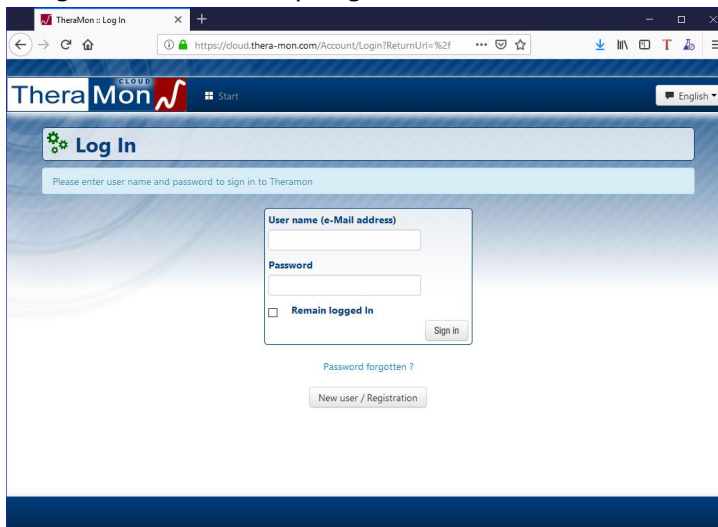

3. Na het inloggen krijgt u het hoofdscherm van de Theramon Cloud software te zien en kunt u de Theramon Client software downloaden.

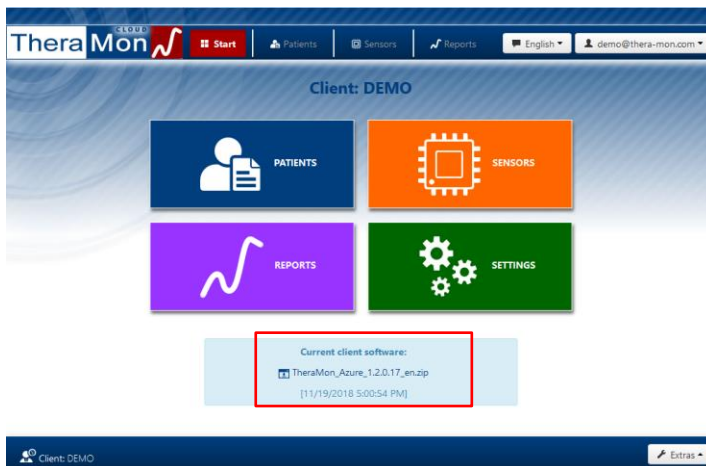

8. Na het downloaden van deze software kunt u de Theramon Client installeren
9. De installatie bestanden worden in een zogenaamd zip bestand gedownload en dat moet na downloaden eerst worden uitgepakt.

# Migratie instructie

## Theramon Cloud

10. Na het uitpakken dubbelklikt u op het programma setup.exe

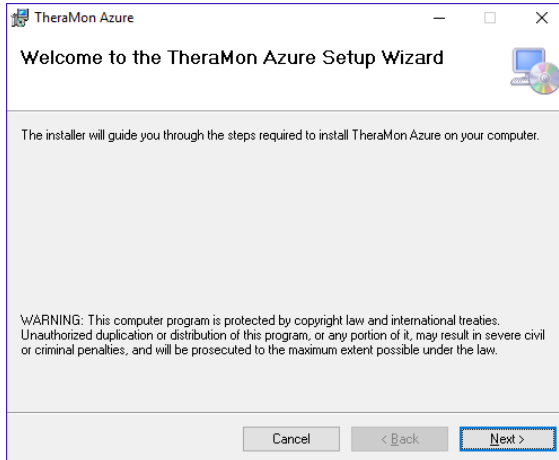

11. Klik op Volgende (Next)

12. Selecteer de Theramon Reader die u gebruikt en klik op volgende (Next)

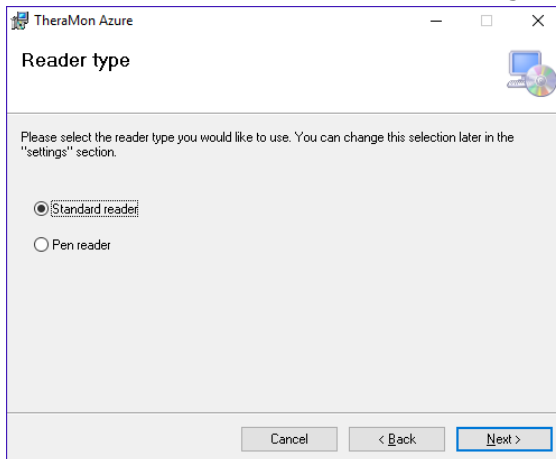

a. Kies standard reader voor oude reader



b. Kies Pen Reader voor onze nieuwe reader



# Migratie instructie

## Theramon Cloud

13. Kies de locatie waar de software geïnstalleerd moet worden en klik op volgende (Next)

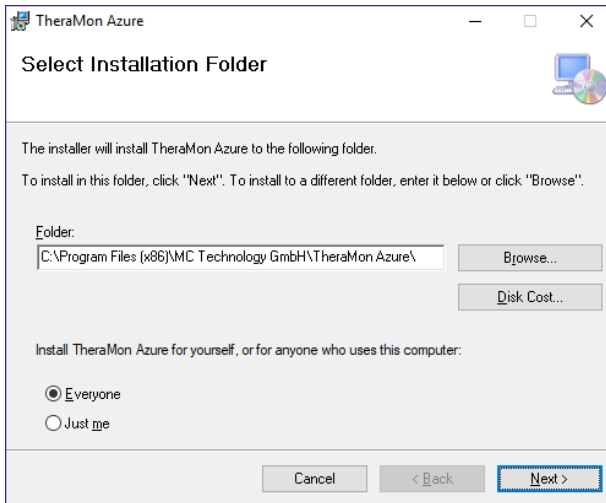

14. Klik op Volgende (Next) om de installatie uit te voeren

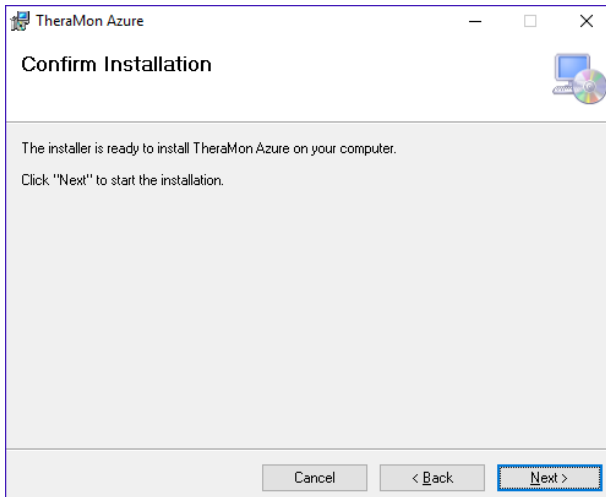

15. U krijgt nu een popup van windows te zien met de vraag of u de installatie wilt uitvoeren. Accepteer het uitvoeren van het programma  
16. De installatie wordt nu uitgevoerd

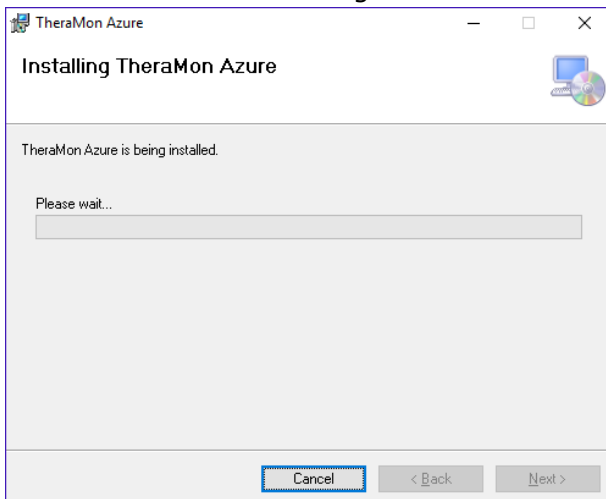

# Migratie instructie

## Theramon Cloud

17. Klik op sluiten (Close) om de installatie af te ronden

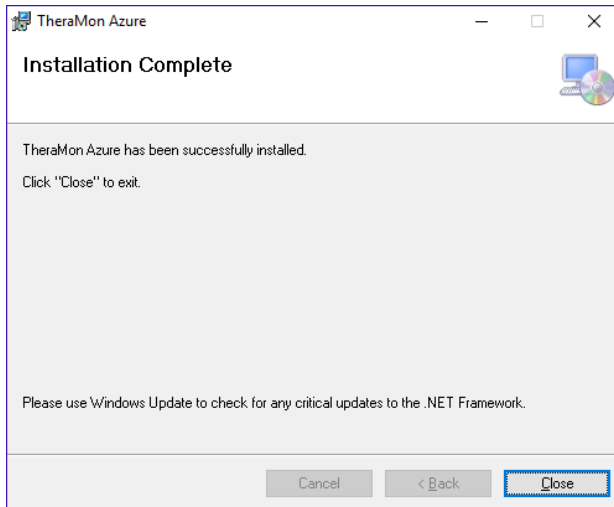

### 2.3 Ophalen Adres en Acces code

Voor het verbinden van de TheraMon Azure client met de TheraMon Cloud zijn de volgende gegevens nodig:

1. Adres
2. Access code

Deze gegevens kunt u op de volgende manier bekijken:

1. Start een internet browser (Firefox, Google Chrome, Edge)
2. Ga naar het volgende internet adres: <https://cloud.thera-mon.com/>
3. Vul uw gebruikersnaam en wachtwoord in dat u bij paragraaf 2.1 heeft aangemaakt en klik op Sign in.

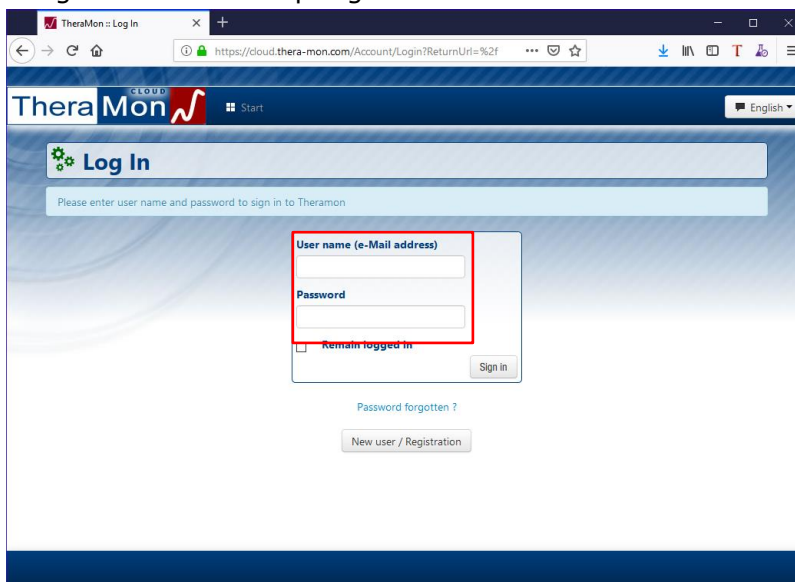



# Migratie instructie

## Theramon Cloud

4. Na het inloggen krijgt u het hoofdscherm van de Theramon Cloud software te zien. Klik op Settings om naar instellingen te gaan



5. U krijgt nu het instellingen scherm te zien

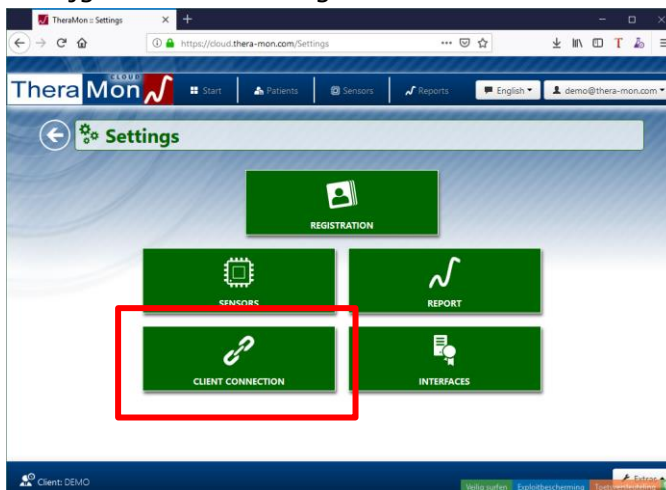

6. Klik op Client Connection om het adres en de access code te kunnen bekijken

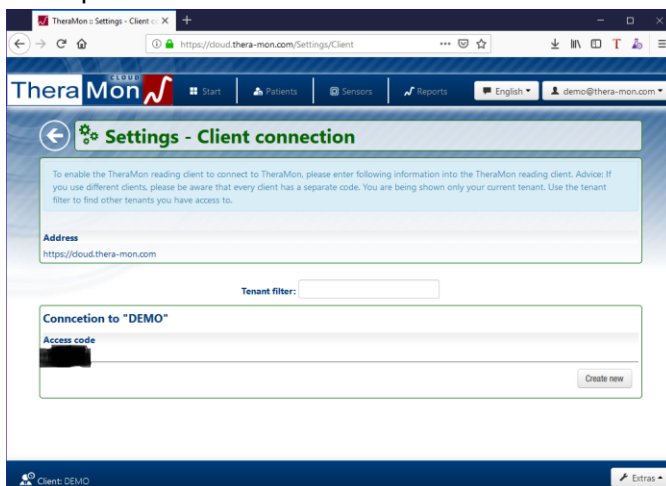

7. Leg het adres en Access code vast. Deze heeft u nodig als u de Theramon Azure Client voor de eerste keer opstart.

# Migratie instructie

## Theramon Cloud

### 2.4 Instellen Theramon Azure Client

Om de Theramon Azure Client samen te laten werken met de cloud versie van Theramon moeten enkele instellingen in de Theramon Azure Client worden gedaan:

1. Start de Theramon Azure software op
2. U krijgt nu een scherm te zien waar u de instellingen voor de Access data moet invullen

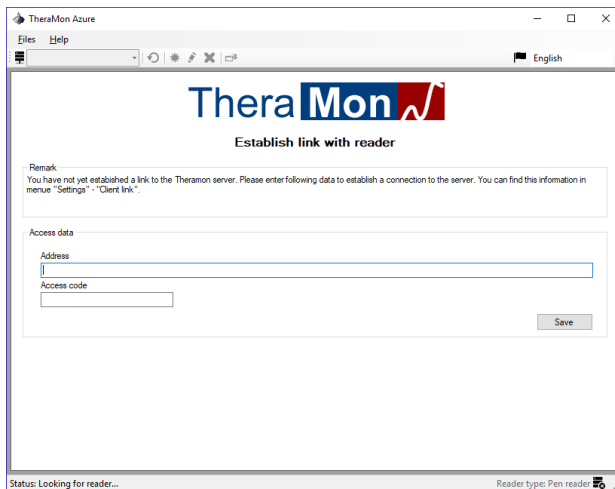

- a. Vul bij Address het volgende adres in: <https://cloud.thera-mon.com>
  - b. Vul de access code in die u in paragraaf 2.3 heeft vastgelegd.
3. Klik op save om de gegevens op te slaan
  4. U krijgt nu het Theramon Azure Client hoofdscherm te zien

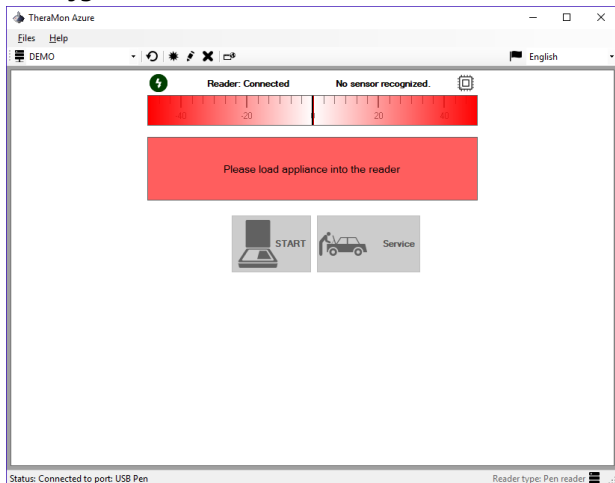

5. U kunt nu Chips uitlezen en waarna de gegevens automatisch in de cloud worden opgeslagen.

# Migratie instructie

## Theramon Cloud

### 2.5 Data overzetten van Theramon naar Theramon Cloud

Beschikt u nog over de huidige Theramon applicatie die u lokaal heeft geïnstalleerd met een lokale database of een SQL Server database dan moet u voordat u na het instellen van de Theramon Cloud versie eerst uw huidige data overzetten naar de Cloud.

#### 2.5.1 Export maken van uw gegevens

1. Start uw lokale Theramon applicatie

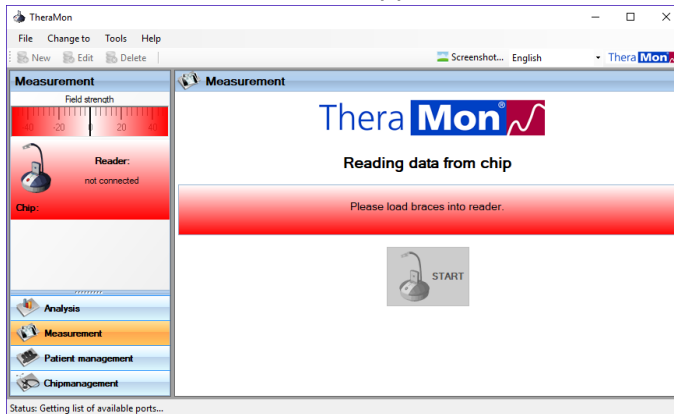

2. Klik op File -> import / export

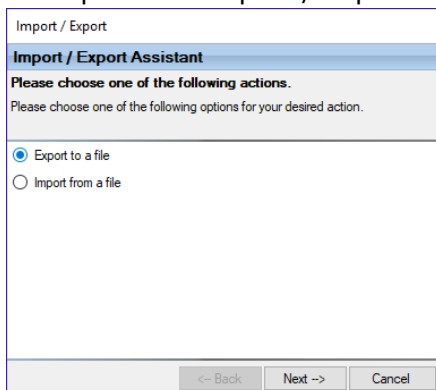

3. Kies export to a file en klik op Next ->

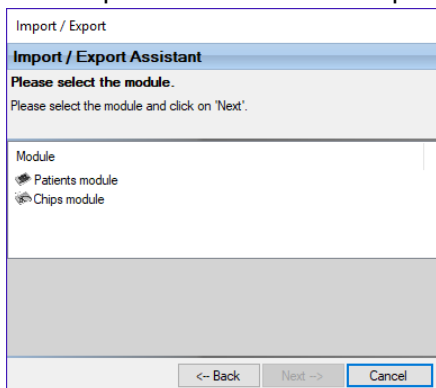

# Migratie instructie

## Theramon Cloud

4. Selecteer patients module en klik op Next ->

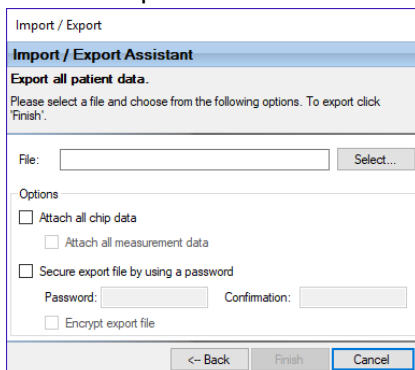

Import / Export

**Import / Export Assistant**

**Export all patient data.**

Please select a file and choose from the following options. To export click 'Finish'.

File:

Options

Attach all chip data

Attach all measurement data

Secure export file by using a password

Password:  Confirmation:

Encrypt export file

5. Selecteer een locatie waar u de export wilt opslaan
6. Zet het vinkje bij Attach all chip data aan
7. Zet het vinkje bij Attach all measurement data aan
8. Zet het vinkje bij Secure export file by using a password aan
9. Voer een wachtwoord in en vink Encrypt backup file aan
10. Klik op start om de export te maken.
11. Na het maken van de export gaat u naar de Theramon Cloud

Na het maken van de export moet het export bestand geüpload worden naar de Cloud.

### 2.5.2 Data uploaden naar de Cloud

12. Start een internet browser (Firefox, Google Chrome, Edge)
13. Ga naar het volgende internet adres: <https://cloud.thera-mon.com/>
14. Vul uw gebruikersnaam en wachtwoord in dat u bij paragraaf 2.1 heeft aangemaakt en klik op Sign in.

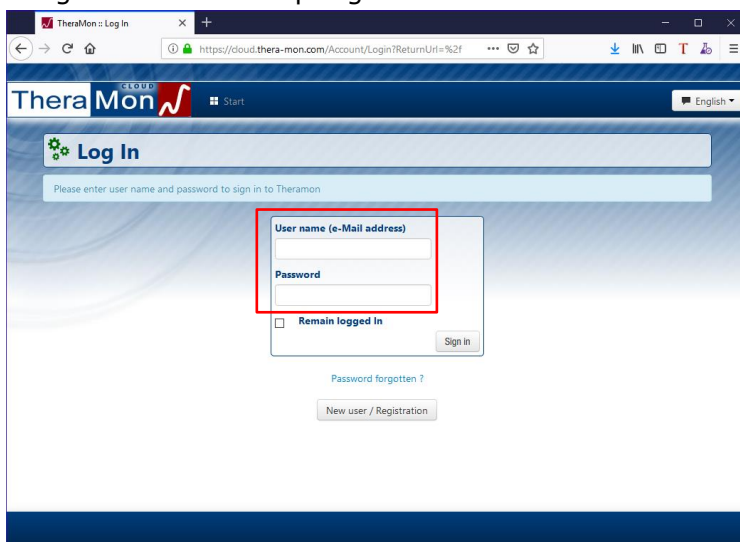

TheraMon Cloud

Log In

Please enter user name and password to sign in to Theramon

User name (e-Mail address)

Password

Remain logged in

[Password forgotten ?](#)

# Migratie instructie

## Theramon Cloud

15. Na het inloggen krijgt u het hoofdscherm van de Theramon Cloud software te zien. Klik rechtsonder op het Extras knopje en kies Import/Export

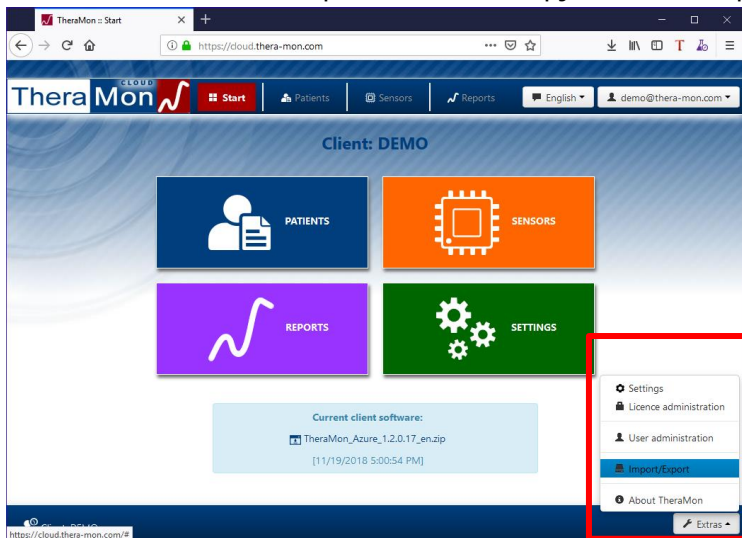

16. Selecteer import from file en klik op next =>

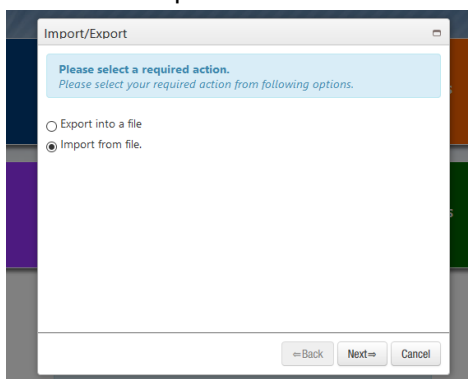

17. Klik op select files... en selecteer uw backup bestand

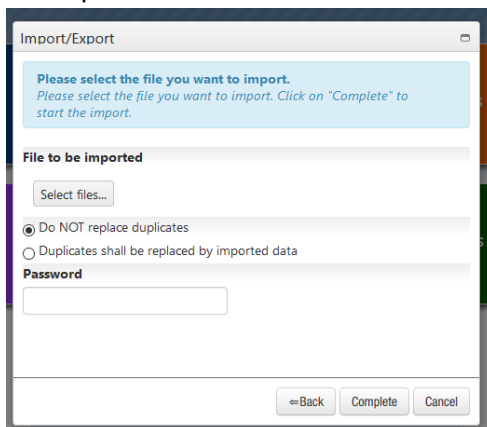

18. Vul eventueel het wachtwoord in dat u bij het maken van de export heeft ingevoerd en klik op complete

19. Uw gegevens worden nu geïmporteerd. Afhankelijk van de hoeveelheid data kan dit enige minuten in beslag nemen.

U bent nu klaar om Theramon Cloud te gaan gebruiken.