

Schakelen tussen Tech en Arts

Theramon Cloud

ORTHOSMART B.V.
VERSIE 2019
21 MAART 2019

Schakelen tussen Tech en Arts

Theramon Cloud

Inhoudsopgave

2. SCHAKELEN TUSSEN TECH EN ARTS OMGEVING	2
2.1 SCHAKELEN IN DE CLOUD OMGEVING.....	2
2.2 SCHAKELEN TUSSEN TECH EN ARTS THERAMON AZURE CLIENT	3

Schakelen tussen Tech en Arts

Theramon Cloud

2. Schakelen tussen Tech en Arts omgeving

In de Theramon Azure Client en de Theramon Cloud kunt u schakelen tussen de Tech en Arts omgeving. Elke omgeving heeft zijn eigen gegevens.

2.1 Schakelen in de Cloud omgeving

Om de Tech of Arts koppeling tussen de Theramon Azure Client en de Cloud tot stand te kunnen brengen moet in de cloud worden overgeschakeld naar de Tech of Arts omgeving. Dit kan via de volgende stappen:

1. Klik rechtsboven op in het scherm van de cloud op uw gebruikersnaam

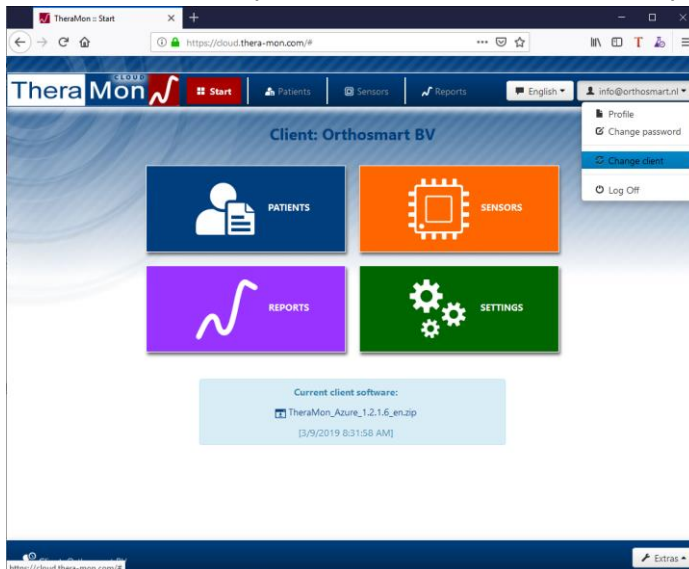

2. Klik op Change client
3. Selecteer de Tech client (omgeving) of Arts client uit de lijst

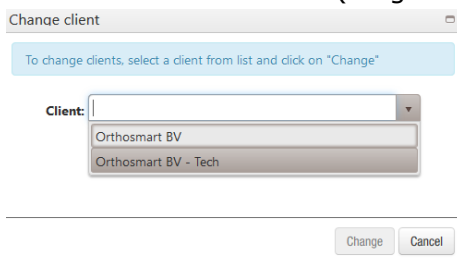

4. Klik op Change om te switchen tussen de Tech en Arts client (omgeving)

Schakelen tussen Tech en Arts

Theramon Cloud

2.2 Schakelen tussen Tech en Arts Theramon Azure Client

Via de volgende stappen kan in de Theramon Azure client worden geschakeld tussen de Tech en Arts omgeving:

1. Klik op lijstje boven aan het scherm van de Theramon Azure Client

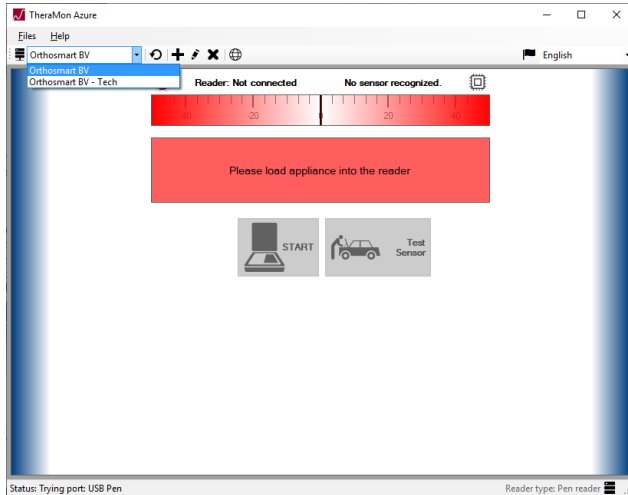

2. Selecteer de Arts of Tech omgeving waarin u wilt gaan werken

De Tech omgeving heeft een rode kleur aan de linker- en rechterkant van het scherm en de Arts omgeving heeft een Blauwe kleur aan de linker- en rechterkant van het scherm.