

Registratie en testen Chip

Theramon Cloud

ORTHOSMART B.V.
VERSIE 2019
22 FEBRUARI 2019

Registratie en testen Chip

Theramon Cloud

Inhoudsopgave

2. REGISTREREN BIJ THERAMON CLOUD	2
2.1 VOORBREIDING	2
2.2 VOOR HET EERST DE SOFTWARE GEBRUIKEN	2
2.3 REGISTREREN NIEUWE APPARATUUR MET THERAMON® CHIP	3

Registratie en testen Chip

Theramon Cloud

2. Registreren bij Theramon Cloud

2.1 Voorbreiding

1. Plaats indien mogelijk een hygiëne sleeve over de Theramon pen (de reader)
2. Sluit de PEN reader met de USB aansluiting aan op de computer
3. Start de TheraMon® Azure software op uw computer
4. Controleer in het veld measurement (links boven) of de reader gekoppeld is.

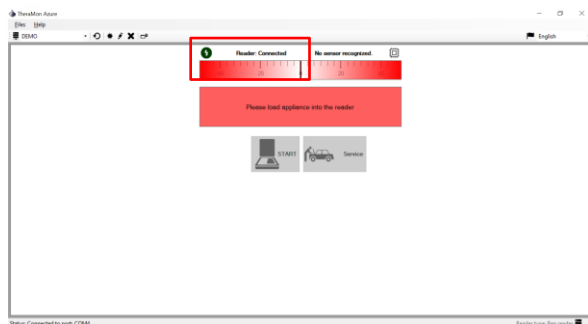

5. Het veld kleurt dan rood en er staat "Reader: Connected".

2.2 Voor het eerst de software gebruiken

Belangrijk! Er zijn een paar instellingen die vanaf het begin voor alle patiënten tegelijkertijd in de software goed gezet moeten worden om een goede registratie te garanderen.

Bij patiëntmanagement kunnen instellingen later nog per patiënt aangepast worden.

1. Ga naar <https://cloud.thera-mon.com> en login.
2. Ga naar Settings → Sensors
3. Wijzig de standaard waarden voor gewenste draagtijden

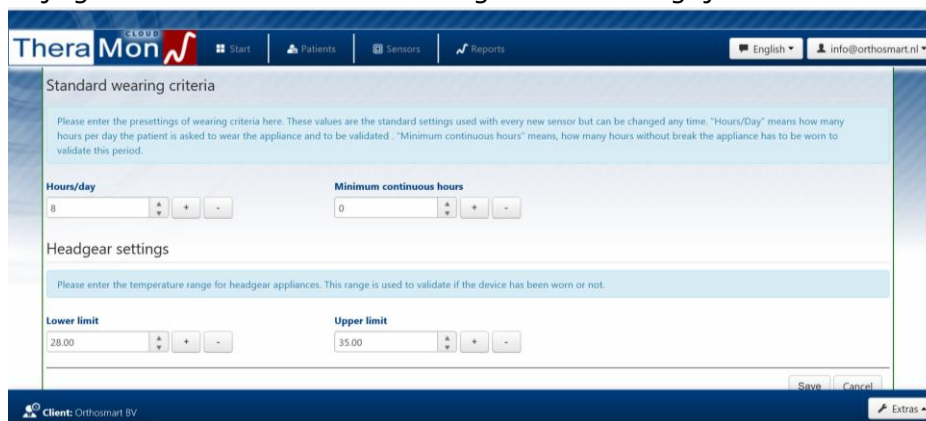

- a. Hours/day:
Hier stel je in wat de draagtijd (aantal uren per dag) moet zijn voor alle patiënten.
Aan te bevelen is het aantal uren per dag op 16 uur te zetten als iemand hem dag en nacht moet dragen.
- b. Min. Hours in a stretch:
Dit is het aantal uren dat een patiënt de uitneembare apparatuur aaneengesloten moet dragen. Belangrijk is deze instelling op " 0 uur " te

Registratie en testen Chip

Theramon Cloud

zetten. Standaard staat dit op 2 uur. Wat betekent dat er om de 2 uur een meting wordt verricht. Dit kan een vertekend beeld geven, bijvoorbeeld als een patiënt de beugel heel even uit heeft op het moment dat een meting plaats vindt. Dan worden 2 uren niet meegerekend als gedragen uren.

2.3 Registreren nieuwe apparatuur met TheraMon® chip

Wanneer de behandelend arts of onderzoeker de uitneembare apparatuur met chip ontvangt van het tandtechnisch laboratorium, moet hij deze altijd registreren en (eventueel direct) koppelen aan de betreffende patiënt. Dit wordt gedaan voordat de patiënt op zijn eerste afspraak komt; bij voorkeur op de dag dat de patiënt zijn uitneembare apparatuur gaat dragen. Na registratie meet de TheraMon® chip de draagduur.

1. Plaats de beugelchip zo dicht mogelijk tegen het oog van de reader

Zorg ervoor dat de chip parallel ligt met de reader en houd de chip goed stil.

2. Registreren

Door de chip zo dicht mogelijk bij de antenne van het uitleesstation te houden kan deze geregistreerd worden.

- Houd chip bij reader of pen
- Het register knopje wordt actief

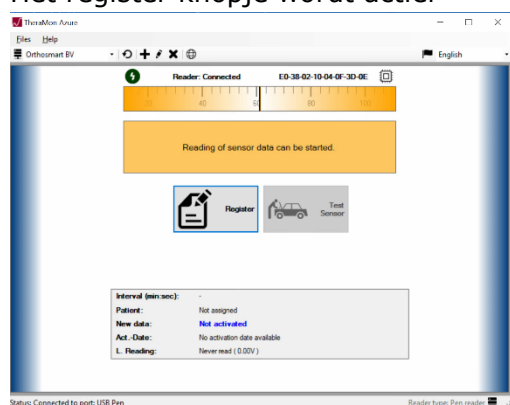

c. Klik op register knopje

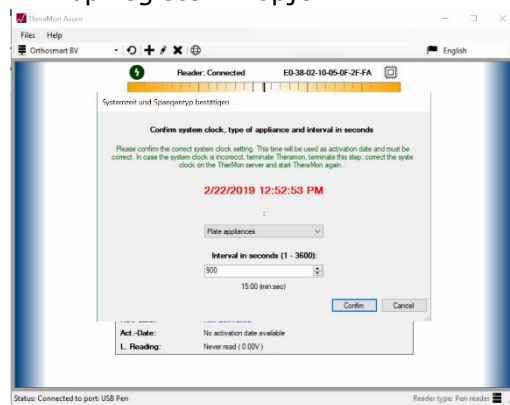

Registratie en testen Chip

Theramon Cloud

d. Kies type beugel

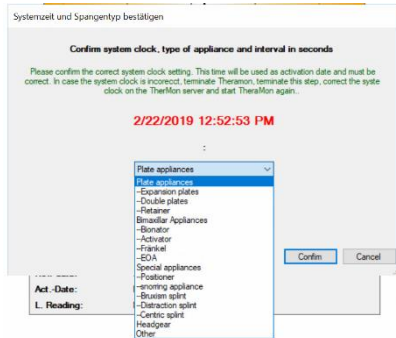

- e. Kies uitlees interval. Standaard adviseren bij 900 seconden (15 minuten). Als u deze lager zet zal de chip minder lang meegaan.
- f. Klik op confirm op de gegevens op te slaan.
- g. U moet nu een nieuwe patiënt aanmaken klik hiervoor op Ja

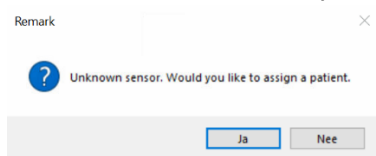

h. Klik op het plusje rechtsbovenaan

i. Vul patiënt gegevens in

j. Klik op ok om op te slaan

- k. U kunt nu de chip opnieuw bij de reader houden en via start de gegevens uitlezen

