

Registratie en testen Chip - Tech

Theramon Cloud

ORTHOSMART B.V.
VERSIE 2019
17 MEI 2019

Registratie en testen Chip - Tech

Theramon Cloud

Inhoudsopgave

2. REGISTREREN BIJ THERAMON CLOUD	2
2.1 VOORBREIDING	2
2.2 REGISTREREN NIEUWE THERAMON® CHIP	2
2.3 TESTEN VAN EEN THERAMON® CHIP	5

Registratie en testen Chip - Tech

Theramon Cloud

2. Registreren bij Theramon Cloud

2.1 Voorbreiding

1. Plaats indien mogelijk een hygiëne sleeve over de Theramon pen (de reader)
2. Sluit de PEN reader met de USB aansluiting aan op de computer
3. Start de TheraMon® Azure software op uw computer
4. Controleer in het veld measurement (links boven) of de reader gekoppeld is.

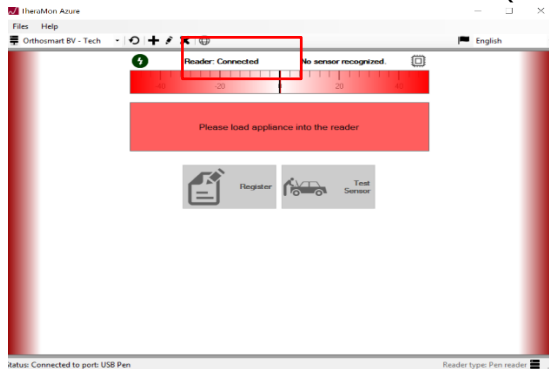

5. Er verschijnt "Reader: Connected" als de verbinding met de reader tot stand is gebracht.

2.2 Registreren nieuwe TheraMon® chip

Wanneer u als laboratorium nieuwe uitneembare apparatuur van een Theramon Chip wilt voorzien, moet deze altijd eerst geregistreerd en geactiveerd worden.

1. Plaats de beugelchip zo dicht mogelijk tegen het oog van de reader.

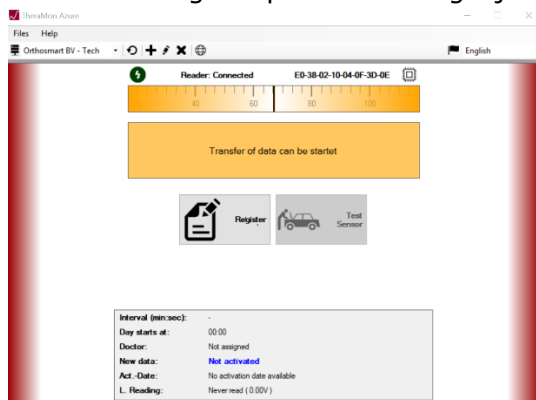

Registratie en testen Chip - Tech

Theramon Cloud

2. Klik op register om de chip te koppelen aan een praktijk

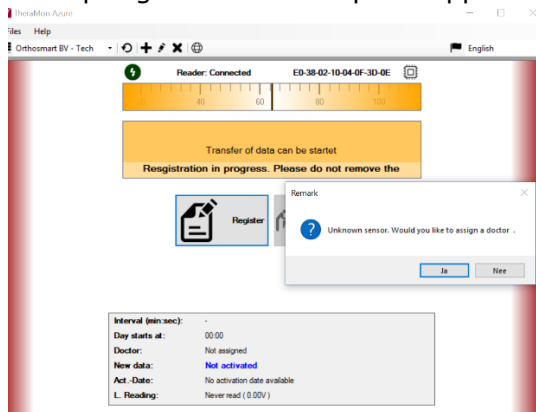

3. Zoek de praktijk in de zoekbalk of voeg een praktijk toe met behulp van het + teken.

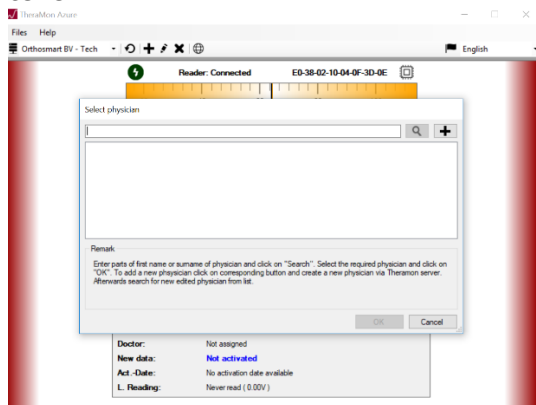

4. Als je een nieuwe praktijk toevoegt na + teken dan verschijnt onderstaand beeld

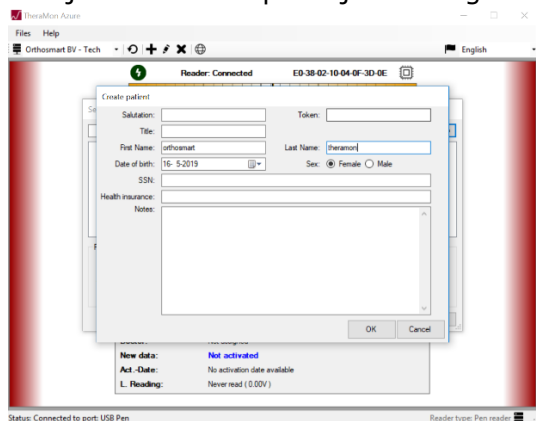

Registratie en testen Chip - Tech

Theramon Cloud

5. Na het selecteren van een praktijk kunt u de chip instellen

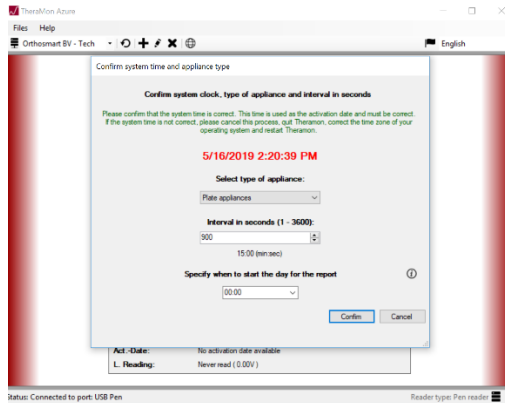

- a. Selecteer het type apparaat waar de chip wordt geplaatst
 - b. Set de interval in seconden. Wij adviseren u om deze in te stellen op 900 seconden (15 minuten)
6. Klik op confirm om de instellingen voor de chip vast te leggen
 7. De status van de chip is nu gewijzigd in Not Activated en de knop Activate wordt zichtbaar

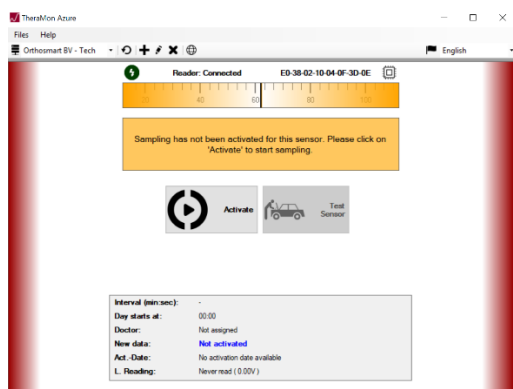

8. Klik op activate om de chip te activeren

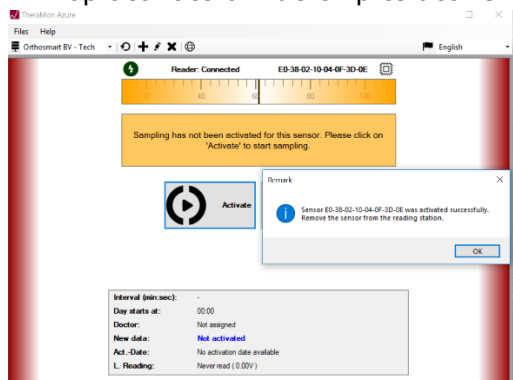

9. De chip is nu succesvol geactiveerd en kan worden verwerkt in de apparatuur.

Registratie en testen Chip - Tech

Theramon Cloud

2.3 Testen van een TheraMon® chip

De werking van een nieuwe Theramon Chip kunt u uitvoeren via de volgende stappen:

1. Zorg dat de reader verbonden is met de PC via USB of Bluetooth
2. Houdt een reeds geactiveerde chip voor de reader

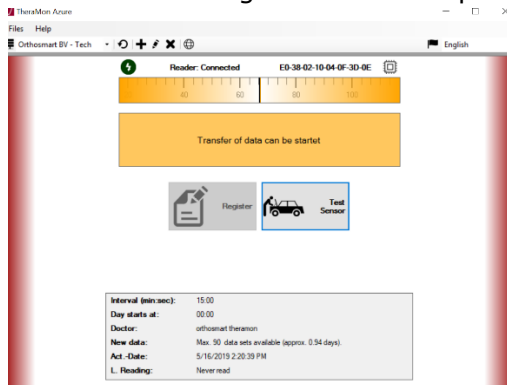

3. Klik op test sensor om de chip te laten testen

- a. Als de chip correct werkt ziet u de melding This sensor works correctly.

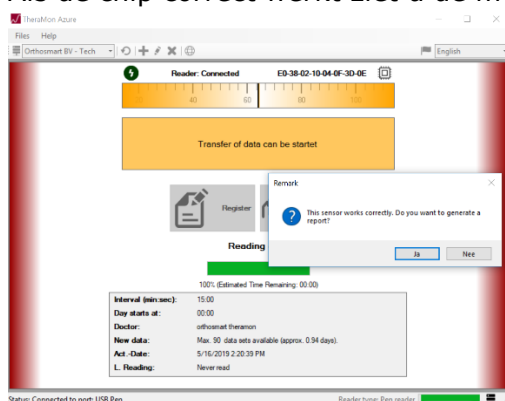

- b. Als een chip niet goed werkt krijgt u hiervan ook een melding.

4. Na het testen van de sensor kunt u een test rapport laten genereren

Orthosmart BV
Orthosmart Orthosmart
Grote Oost 26, 1021 BW Hoor, Netherlands



Test report

Sensor serial number: E9-38-02-10-04-0F-3D-0E
Type of appliance: Pain appliances
Activation date: 5/16/2019 2:20:39 PM
Datasets read: 90
Activated: YES
Assigned: YES

Test successfully passed