

# Corrigeren uitgesloten chipdata

Theramon Cloud

**ORTHOSMART B.V.**  
**VERSIE 2019**  
**3 SEPTEMBER 2019**

# Corrigeren uitgesloten chipdata

---

Theramon Cloud

## Inhoudsopgave

2. CORRIGEREN UITGESLOTEN CHIPDATA .....	2
2.1 VOORBREIDING .....	2

# Corrigeren uitgesloten chipdata

Theramon Cloud

## 2. Corrigeren uitgesloten chipdata

### 2.1 Voorbreiding

1. Start een internet browser (Firefox, Google Chrome, Edge)
2. Ga naar het volgende internet adres: <https://cloud.thera-mon.com/> en klik op New User / Registration om naar het registratie scherm te gaan.

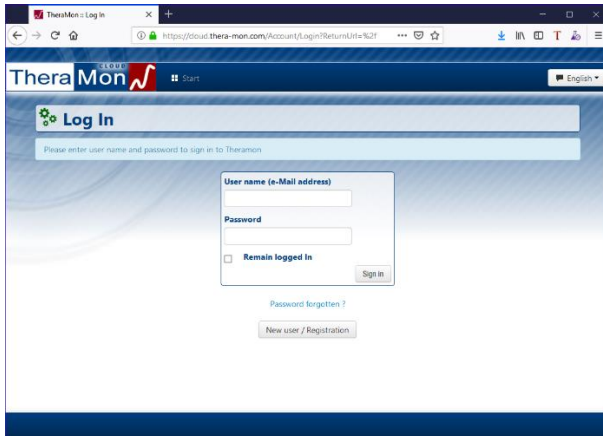

3. Klik op patients knop
4. Selecteer de patiënt waarvoor de uitgesloten chipdata beschikbaar moet worden gemaakt
5. Klik op het pijltje naast Edit en kies Show Assigned sensors

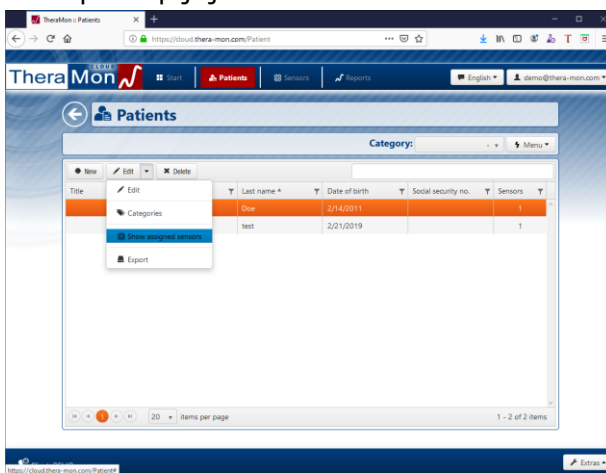

# Corrigeren uitgesloten chipdata

## Theramon Cloud

6. Selecteer de sensor waarvoor de chipdata beschikbaar gemaakt moet worden en klik op het pijltje naast details en dan op details

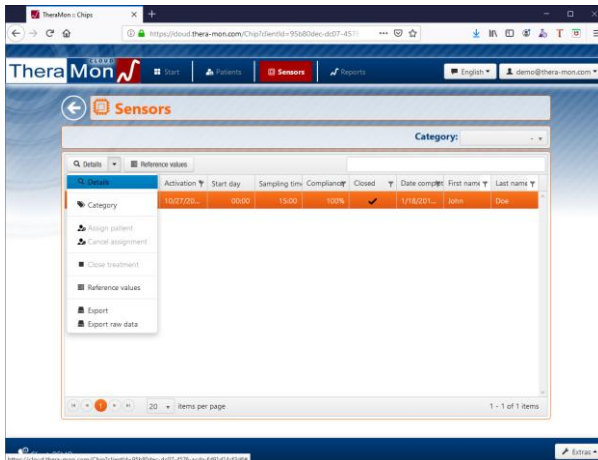

7. Klik op het tabje measuring period om de registratie periode die uitgesloten is te kunnen bewerken

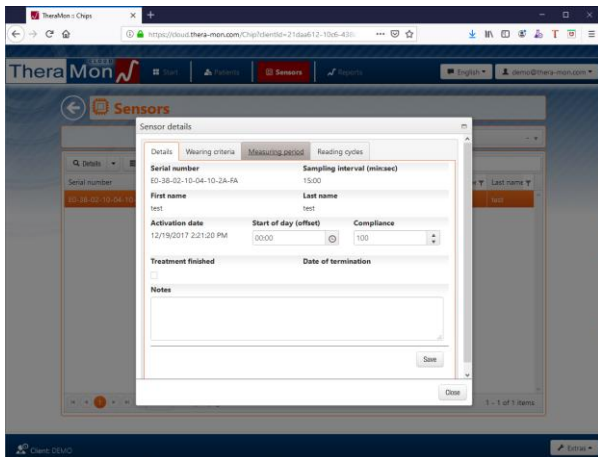

8. Selecteer de uitgesloten periode en klik op de Edit knop
9. Zet het vinkje bij excluded uit om de data beschikbaar te maken

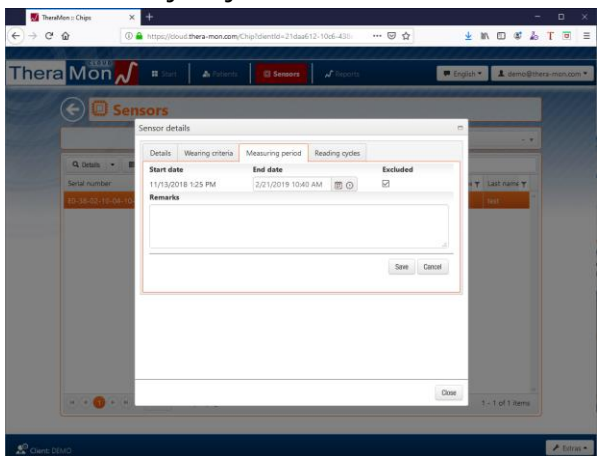

10. Klik op save om de wijziging op te slaan.
11. De data is nu beschikbaar in de rapporten van de patiënt.

# Corrigeren uitgesloten chipdata

---

Theramon Cloud